

¿Cuándo debo dejar a mi niño en casa y no enviarlo a la guardería infantil?

GUÍA DE EVALUACIÓN RÁPIDA PARA LA COVID-19

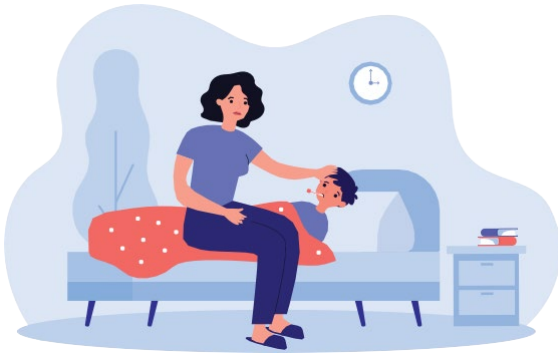

Mi niño está enfermo y tiene uno o más síntomas



- Fiebre de más de 100.4 grados F (38° C) o escalofríos
- Tos
- Congestión o secreción nasal
- Dolor de garganta
- Cansancio
- Dolores musculares o corporales
- Dolor de cabeza
- Falta de aliento o dificultad para respirar
- Nueva pérdida del sentido del gusto o del olfato
- Diarrea, vómitos o dolor estomacal
- Falta de apetito o mala alimentación, especialmente en bebés menores de un año



Mi niño NO puede ir a la guardería infantil hoy, pero puede regresar después de:

- 10 días, y los síntomas mejoran y no tiene fiebre durante 24 horas sin medicamentos para la fiebre, O
- Una prueba negativa de COVID19 O un diagnóstico alterno de un proveedor de atención médica



Mi niño obtuvo una prueba positiva de COVID-19



Mi niño NO puede ir a la guardería infantil hoy:

- Quedarse en casa durante 10 días si el niño no puede usar una mascarilla de forma confiable.
- Quedarse en casa durante 5 días si el niño no tiene síntomas o si tiene síntomas leves y puede usar una mascarilla cuando esté alrededor de otras personas durante 10 días.
- Notificar a la guardería infantil y al proveedor de atención médica del niño.



Mi niño estuvo expuesto a un caso confirmado de COVID-19



Mi niño NO puede ir a la guardería infantil hoy:

- Quedarse en casa durante un máximo de 10 días, según las pautas locales de salud pública.
- Notificar a la guardería infantil y al proveedor de atención médica del niño. Realizar una prueba de COVID-19 si su niño desarrolla síntomas.
- Realizar la prueba al Día 5 si no hay síntomas.



Recuerde: Consultar las políticas de exclusión de su programa de cuidado infantil sobre la COVID-

Guía sobre la cuarentena y el aislamiento de los Centros para el Control de Enfermedades / <https://www.cdc.gov/coronavirus/2019-ncov/your-health/quarantine->