

¿Cuándo debo dejar que mi niño se quede en casa y no vaya al cuidado infantil o a la escuela?

GUÍA DE EVALUACIÓN RÁPIDA PARA COVID-19

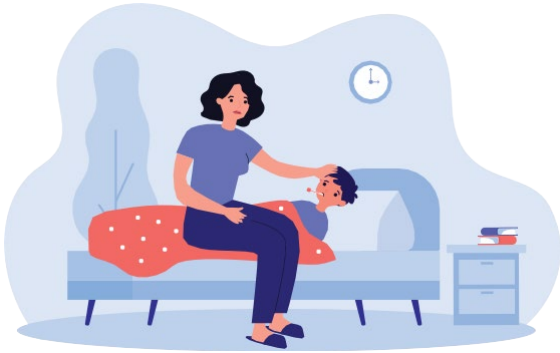

Mi hijo está enfermo y tiene uno o más síntomas.

- Fiebre de más de 100.4 grados F (38°C) o escalofríos*.
- Tos*.
- Congestión o goteo nasal*.
- Dolor de garganta*.
- Cansancio*.
- Dolor de cabeza*.
- Falta de aliento o dificultad para respirar*.
- Pérdida del sentido del gusto u olfato reciente.
- Diarrea.
- Náuseas o vómitos.
- Dolor estomacal.
- Dolores corporales o musculares.
- Falta de apetito o mala alimentación, en particular en bebés de menos de un año.

***Síntomas de COVID-19 más comunes en niños**



Mi hijo NO puede ir al cuidado infantil o escuela hoy, pero puede regresar después de que:

- ✓ Los síntomas mejoren, y
- ✓ No tenga fiebre por 24 horas sin medicamento para la fiebre.
- ✓ Tenga un resultado negativo en la prueba de COVID-19, si lo recomienda el profesional médico de su hijo.

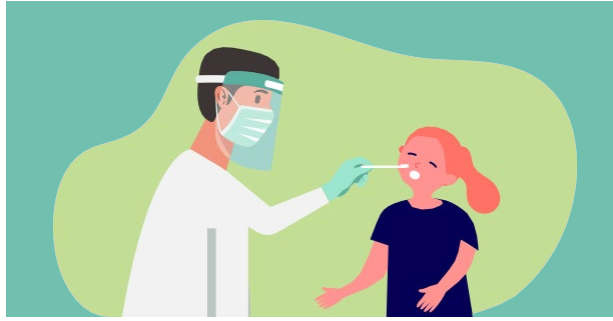

Mi hijo obtuvo un resultado positivo de COVID-19.



Mi hijo NO puede ir al cuidado infantil o escuela hoy:

- ✓ Debe quedarse en casa 10 días después del primer resultado positivo en la prueba de COVID-19.
- ✓ Notifique al centro de cuidado infantil o escuela del niño.
- ✓ Comuníquese con el profesional médico del niño si los síntomas empeoran.



Mi hijo se expuso a un caso confirmado de COVID-19.



Mi hijo NO puede ir al cuidado infantil o escuela hoy:

- ✓ Debe quedarse en casa por hasta 14 días, en base a las directrices de salud pública locales.
- ✓ Notifique al centro de cuidado infantil o escuela del niño.
- ✓ Comuníquese con el profesional médico del niño y realícele la prueba de COVID-19, si se recomienda.



Recuerde: Compruebe las políticas de exclusión del programa de cuidado infantil o escuela de su hijo sobre la COVID-19.

UCSF California Childcare Health Program / cchp.ucsf.edu

Este organigrama es posible gracias a fondos del UCSF Chancellor's Fund / abril de 2021